LASPRO
CONSULTORES

**EXCELENTÍSSIMA SENHORA DOUTORA JUIZA DE DIREITO DA 3ª VARA DO FORO DA COMARCA DE TAQUARITINGA – SÃO PAULO**

**Recuperação Judicial**

**Autos n° 1001609-89.2020.8.26.0619**

**LASPRO CONSULTORES LTDA,** neste ato representada pelo **DR. ORESTE NESTOR DE SOUZA LASPRO,** nomeada Administradora Judicial nos autos da Recuperação Judicial em epígrafe, requerida por **EURO PNEUS COMERCIAL LTDA.,** vem respeitosamente, à presença de Vossa Excelência, com fulcro no artigo 22, II, "a" e "c" da Lei n° 11.101/2005 apresentar o **Relatório de Atividades da Recuperanda**, referente ao período de **maio de 2021**.

72-1033.1 CT| CB/MM/JP

Fone: +55 11 3211-3010 / Fax: +55 11 3255-3727
R. Major Quedinho, 111 - 18° andar • Centro
01050-030 • São Paulo/SP
lasproconsultores.com.br

Fone: + 39-02 79 47 65 / Fax: + 39-02 78 44 97
Via Visconti di Modrone n° 8/10
20122 • Milão/Itália
edoardoricci.it

Este documento é cópia do original, assinado digitalmente por ORESTE NESTOR DE SOUZA LASPRO e Tribunal de Justica do Estado de Sao Paulo, protocolado em 21/07/2021 às 18:18 , sob o número WTQT21700265040
Para conferir o original, acesse o site https://esaj.tjsp.jus.br/pastadigital/pg/abrirConferenciaDocumento.do, informe o processo 1001609-89.2020.8.26.0619 e código 3F5C0FD.

LASPRO
CONSULTORES

**Sumário**

I. INTRODUÇÃO ..... 3
I.1. QUADRO SOCIETÁRIO E ENDEREÇOS ..... 4
II. DA SITUAÇÃO ECONÔMICO-FINANCEIRA ..... 4
A. BALANÇO PATRIMONIAL ..... 5
B. DEMONSTRAÇÃO DO RESULTADO ..... 15
C. FLUXO DE CAIXA ..... 19
D. FUNCIONÁRIOS ..... 21
E. IMPOSTOS ..... 23
F. DEMAIS RELATÓRIOS ..... 24
III. PLANO DE RECUPERAÇÃO JUDICIAL ..... 24
III.1. CUMPRIMENTO DO PLANO DE RECUPERAÇÃO JUDICIAL ..... 28
IV. DILIGÊNCIA ..... 28
V. PENDÊNCIAS ..... 36
VI. CONCLUSÃO ..... 37
VII. ENCERRAMENTO ..... 38

72-1033.1 CT| CB/MM/JP

Fone: +55 11 3211-3010 / Fax: +55 11 3255-3727
R. Major Quedinho, 111 - 18º andar • Centro
01050-030 • São Paulo/SP
lasproconsultores.com.br

Fone: + 39-02 79 47 65 / Fax: + 39-02 78 44 97
Via Visconti di Modrone nº 8/10
20122 • Milão/Itália
edoardoricci.it

Este documento é cópia do original, assinado digitalmente por ORESTE NESTOR DE SOUZA LASPRO e Tribunal de Justica do Estado de Sao Paulo, protocolado em 21/07/2021 às 18:18 , sob o número WTQT21700265040
Para conferir o original, acesse o site https://esaj.tjsp.jus.br/pastadigital/pg/abrirConferenciaDocumento.do, informe o processo 1001609-89.2020.8.26.0619 e código 3F5C0FD.

LASPRO
CONSULTORES

## I. INTRODUÇÃO

1. A empresa **EURO PNEUS COMERCIAL LTDA.** foi constituída em junho de 2011, na cidade de Taquaritinga/SP, atuando como distribuidora de pneus multimarcas, nacionais e importados, tendo concentrado sua atuação inicialmente no atacado, com posterior expansão de suas operações também para o varejo, com a aberturas de filiais nas cidades de Campinas, Ribeirão Preto e Araraquara.

2. A crise econômica do país nos últimos anos, que se fez agravada pela pandemia do COVID-19, gerou significativo impacto na demanda operacional da **EURO PNEUS**, que tem seu faturamento diretamente ligado ao poder de compra e empregabilidade da população, além de sofrer com os impactos da retração econômica e elevação da inflação e das taxas de juros.

3. Ademais, nos últimos tempos, parte dos clientes da **EURO PNEUS** ingressaram com o pedido de recuperação judicial, impactando diretamente seus recebíveis, que foram diminuídos através da aplicação de deságios, além de alongamento no prazo de recebimento, refletindo diretamente no descasamento do fluxo de caixa.

4. Diante disto, a empresa entrou com pedido de recuperação judicial no dia 08 de junho de 2020, sendo deferido o processamento em 10 de junho de 2020 (fls. 421/426).



Fone: +55 11 3211-3010 / Fax: +55 11 3255-3727
R. Major Quedinho, 111 - 18º andar • Centro
01050-030 • São Paulo/SP
lasproconsultores.com.br

Fone: + 39-02 79 47 65 / Fax: + 39-02 78 44 97
Via Visconti di Modrone nº 8/10
20122 • Milão/Itália
edoardoricci.it

Este documento é cópia do original, assinado digitalmente por ORESTE NESTOR DE SOUZA LASPRO e Tribunal de Justica do Estado de Sao Paulo, protocolado em 21/07/2021 às 18:18 , sob o número WTQT21700265040
Para conferir o original, acesse o site https://esaj.tjsp.jus.br/pastadigital/pg/abrirConferenciaDocumento.do, informe o processo 1001609-89.2020.8.26.0619 e código 3F5C0FD.

LASPRO
CONSULTORES

## I.1. QUADRO SOCIETÁRIO E ENDEREÇOS

EURO PNEUS COMERCIAL LTDA
CNPJ: 13.938.567/0001-55
Rua Savério Cucolicchio, nº 33, Distrito Industrial, Setor A, CEP 15901-504, Zona Nordeste, Taquaritinga/SP

| Sócio | Quotas | % | R$ |
|---|---|---|---|
| GEORGE GALUBAN JUNIOR | 52.500 | 25% | R$ 52.500 |
| IGOR GALUBAN | 105.000 | 50% | R$ 105.000 |
| LUIS FELIPE BRAGA GALUBAN | 52.500 | 25% | R$ 52.500 |
| **Total** | **210.000** | **100%** | **R$ 210.000** |

| Filial | CNPJ | Endereço |
|---|---|---|
| Filial 1 | 13.938.567/0002-36 | R RALPHO LEITE DE BARROS nº 101, JARDIM DO TREVO, CEP: 13.040-020, CAMPINAS-SP |
| Filial 2 | 13.938.567/0003-17 | AV PRUDENTE DE MORAES nº 404, CENTRO, CEP: 14.801-170, ARARAQUARA-SP |
| Filial 3 | 13.938.567/0004-06 | AV DOUTOR FRANCISCO JUNQUEIRA nº 1795, JARDIM MACEDO, CEP: 14.091-000, RIBEIRAO PRETO-SP |

## II. DA SITUAÇÃO ECONÔMICO-FINANCEIRA

5. Cabe observar que a Recuperanda é a responsável pelo fornecimento das informações acerca de suas atividades contempladas neste Relatório, inclusive sob as penas do artigo 171, da Lei 11.101/2005.

6. A situação operacional é apresentada a partir dos documentos apresentados pela Recuperanda conforme: **(A)** Balanço Patrimonial; **(B)** Demonstração do Resultado do Exercício; **(C)** Fluxo de Caixa; **(D)** Funcionários; **(E)** Impostos; e, **(F)** Demais Relatórios.



Fone: +55 11 3211-3010 / Fax: +55 11 3255-3727
R. Major Quedinho, 111 - 18° andar • Centro
01050-030 • São Paulo/SP
lasproconsultores.com.br

Fone: + 39-02 79 47 65 / Fax: + 39-02 78 44 97
Via Visconti di Modrone n° 8/10
20122 • Milão/Itália
edoardoricci.it

Este documento é cópia do original, assinado digitalmente por ORESTE NESTOR DE SOUZA LASPRO e Tribunal de Justica do Estado de Sao Paulo, protocolado em 21/07/2021 às 18:18 , sob o número WTQT21700265040
Para conferir o original, acesse o site https://esaj.tjsp.jus.br/pastadigital/pg/abrirConferenciaDocumento.do, informe o processo 1001609-89.2020.8.26.0619 e código 3F5C0FD.

LASPRO
CONSULTORES

7. A situação patrimonial será apresentada de forma comparativa para o período de dezembro de 2020 a abril de 2021, já apresentado em relatório anterior, a maio de 2021, os quais foram disponibilizados pela Recuperanda.

## A. BALANÇO PATRIMONIAL

8. O **Ativo** total acresceu em R$ 1.789.554 (um milhão, setecentos e oitenta e nove mil, quinhentos e cinquenta e quatro reais) em maio de 2021, somando R$ 20.449.862 (vinte milhões, quatrocentos e quarenta e nove mil, oitocentos e sessenta e dois reais), dos quais 90% estão reconhecidos no ativo circulante.

9. O **Disponível** apresentou crescimento de fevereiro a abril de 2021, seguido de redução de R$ 10.527 (dez mil, quinhentos e vinte e sete reais) em maio de 2021, atingindo R$ 176.234 (cento e setenta e seis mil, duzentos e trinta e quatro reais), distribuídos em:

- Caixa: sofreu redução de 69% em maio de 2021, totalizando R$ 5.112 (cinco mil, cento e doze reais), mantendo elevada movimentação de entradas e saídas de aproximadamente R$ 100 mil (cem mil reais). Ressalta-se que o caixa serve para pagamentos de pequenas despesas, causando estranheza, pelo elevado montante na movimentação, podendo estar atrelado a alguma instituição financeira.
- Bancos Conta Movimento: registrou crescimento de 5% em maio de 2021, perfazendo saldo de R$ 22.523 (vinte e dois mil, quinhentos e vinte e três reais), com movimentação de entradas e saídas de



Fone: +55 11 3211-3010 / Fax: +55 11 3255-3727
R. Major Quedinho, 111 - 18º andar • Centro
01050-030 • São Paulo/SP
lasproconsultores.com.br

Fone: + 39-02 79 47 65 / Fax: + 39-02 78 44 97
Via Visconti di Modrone nº 8/10
20122 • Milão/Itália
edoardoricci.it

Este documento é cópia do original, assinado digitalmente por ORESTE NESTOR DE SOUZA LASPRO e Tribunal de Justica do Estado de Sao Paulo, protocolado em 21/07/2021 às 18:18 , sob o número WTQT21700265040
Para conferir o original, acesse o site https://esaj.tjsp.jus.br/pastadigital/pg/abrirConferenciaDocumento.do, informe o processo 1001609-89.2020.8.26.0619 e código 3F5C0FD.

LASPRO
CONSULTORES

aproximadamente R$ 11,1 milhões (onze milhões e cem mil reais) em maio de 2021.

- Foram disponibilizados extratos bancários, corroborando com os demonstrativos contábeis, junto aos bancos do Brasil, Sicoob, Daycoval e Itaú.

- Bancos Conta Vinculada Caução manteve saldo zerado em maio de 2021, condizente com o extrato bancário disponibilizado. Apresentou movimentação, entre entradas e saídas, de aproximadamente R$ 800 mil (oitocentos mil reais) em maio de 2021.
- Aplicações Financeiras: encerrou maio de 2021 com saldo de R$ 148.598 (cento e quarenta e oito mil, quinhentos e noventa e oito reais).
  - Foram disponibilizados os extratos bancários condizentes com os demonstrativos contábeis, junto aos bancos do Brasil, Sicoob e Itaú.
  - Não houve disponibilização do extrato da aplicação Financeira junto ao Banco Credicitrus, não sendo possível validar o saldo de maio de 2021, na quantia de R$ 146.853 (cento e quarenta e seis mil, oitocentos e cinquenta e três reais).

10. As duplicatas a receber de **Clientes** apresentaram pequena redução em maio de 2021, encerrando a análise com saldo de R$ 10.889.760 (dez milhões, oitocentos e oitenta e nove mil, setecentos e sessenta reais), correspondendo a 53% do ativo total. A rubrica é composta pelas seguintes alíneas:

- Duplicatas a Receber sofreu redução de R$ 28.491 (vinte e oito mil, quatrocentos e noventa e um reais) em maio de 2021, indicando maior volume de recebimentos do que vendas a prazo, atingindo R$ 9.338.496



Fone: +55 11 3211-3010 / Fax: +55 11 3255-3727
R. Major Quedinho, 111 - 18º andar • Centro
01050-030 • São Paulo/SP
lasproconsultores.com.br

Fone: + 39-02 79 47 65 / Fax: + 39-02 78 44 97
Via Visconti di Modrone nº 8/10
20122 • Milão/Itália
edoardoricci.it

Este documento é cópia do original, assinado digitalmente por ORESTE NESTOR DE SOUZA LASPRO e Tribunal de Justica do Estado de Sao Paulo, protocolado em 21/07/2021 às 18:18 , sob o número WTQT21700265040
Para conferir o original, acesse o site https://esaj.tjsp.jus.br/pastadigital/pg/abrirConferenciaDocumento.do, informe o processo 1001609-89.2020.8.26.0619 e código 3F5C0FD.

LASPRO
CONSULTORES

(nove milhões, trezentos e trinta e oito mil, quatrocentos e noventa e seis reais), correspondendo a 86% dos recebíveis de clientes.

  - Houve disponibilização do livro razão das Duplicatas a Receber, onde por não se tratar de relatório financeiro não é possível confrontar junto a contabilidade.

- Cartões de Crédito a Receber apresentou redução de R$ 4.621 (quatro mil, seiscentos e vinte e um reais) em maio de 2021, perfazendo saldo de R$ 1.551.263 (um milhão, quinhentos e cinquenta e um mil, duzentos e sessenta e três reais).
  - Assim como nas duplicatas a receber, foi disponibilizado livro razão, no entanto por não se tratar de relatório financeiro, não é possível validar as informações junto à contabilidade.
- A rubrica redutora dos recebíveis de clientes, **Perdas com Operações de Crédito**, apresentou constante e gradativo crescimento de dezembro de 2020 a maio de 2021, findando com saldo de R$ 3.964.408 (três milhões, novecentos e sessenta e quatro mil, quatrocentos e oito reais).
  - Assim, os valores a receber de **Clientes**, com expectativa de realização, perfizeram, em maio de 2021, R$ 6.925.352 (seis milhões, novecentos e vinte e cinco mil, trezentos e cinquenta e dois reais).

11. Os **Adiantamentos Diversos** registraram redução de R$ 316.604 (trezentos e dezesseis mil, seiscentos e quatro reais), totalizando R$ 629.044 (seiscentos e vinte e nove mil e quarenta e quatro reais), dos quais 97% referem-se a Adiantamentos a Fornecedores, principal responsável pelas variações da rubrica por todo o período, em decorrência das



Fone: +55 11 3211-3010 / Fax: +55 11 3255-3727
R. Major Quedinho, 111 - 18º andar • Centro
01050-030 • São Paulo/SP
lasproconsultores.com.br

Fone: + 39-02 79 47 65 / Fax: + 39-02 78 44 97
Via Visconti di Modrone nº 8/10
20122 • Milão/Itália
edoardoricci.it

Este documento é cópia do original, assinado digitalmente por ORESTE NESTOR DE SOUZA LASPRO e Tribunal de Justica do Estado de Sao Paulo, protocolado em 21/07/2021 às 18:18 , sob o número WTQT21700265040
Para conferir o original, acesse o site https://esaj.tjsp.jus.br/pastadigital/pg/abrirConferenciaDocumento.do, informe o processo 1001609-89.2020.8.26.0619 e código 3F5C0FD.

LASPRO
CONSULTORES

antecipações de produtos e serviços, baixados mediante emissão de notas fiscais. O restante refere-se a Adiantamentos de Férias.

12. Correspondendo a 48% do ativo total em maio de 2021, com crescimento de R$ 2.354.692 (dois milhões, trezentos e cinquenta e quatro mil, seiscentos e noventa e dois reais) os **Estoques** atingiram saldo de R$ 9.720.533 (nove milhões, setecentos e vinte mil, quinhentos e trinta e três reais), composto integralmente por Mercadorias para Revenda.

- Houve disponibilização de relatório com a posição dos estoques da matriz e filiais, estando condizentes com os demonstrativos contábeis, contendo informações como código, descrição, marca, saldo em unidade, custo da compra, custo médio e total de custo personalizado.

13. Os **Outros Créditos** apresentaram constante e gradativo crescimento de dezembro de 2020 a maio de 2021, somando R$ 322.478 (trezentos e vinte e dois mil, quatrocentos e setenta e oito reais), segregados em:

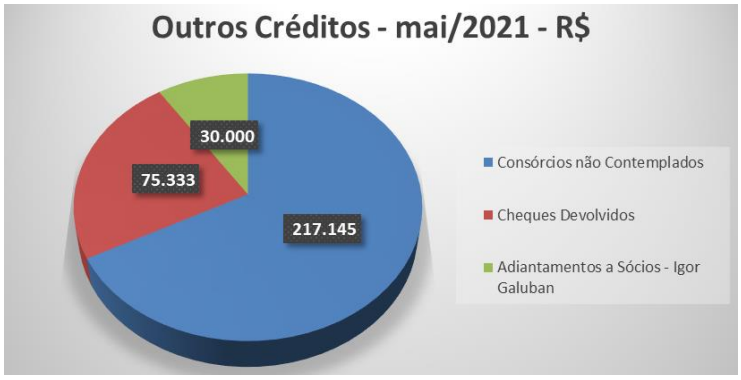


72-1033.1 CT| CB/MM/JP

Fone: +55 11 3211-3010 / Fax: +55 11 3255-3727
R. Major Quedinho, 111 - 18° andar • Centro
01050-030 • São Paulo/SP
lasproconsultores.com.br

Fone: + 39-02 79 47 65 / Fax: + 39-02 78 44 97
Via Visconti di Modrone n° 8/10
20122 • Milão/Itália
edoardoricci.it

Este documento é cópia do original, assinado digitalmente por ORESTE NESTOR DE SOUZA LASPRO e Tribunal de Justica do Estado de Sao Paulo, protocolado em 21/07/2021 às 18:18 , sob o número WTQT21700265040
Para conferir o original, acesse o site https://esaj.tjsp.jus.br/pastadigital/pg/abrirConferenciaDocumento.do, informe o processo 1001609-89.2020.8.26.0619 e código 3F5C0FD.

LASPRO
CONSULTORES

14. A rubrica **Depósito Judicial** não apresentou movimentação desde sua constituição em maio de 2020, mantendo o saldo de R$ 423.109 (quatrocentos e vinte e três mil, cento e nove reais) em maio de 2021, relativos a arresto intentado pela Goodyer no âmbito do Incidente de Desconsideração n° 0035282-32.2019.8.26.0100, em tramite perante a 30ª Vara Cível do Foro Central de São Paulo/SP.

15. O **Imobilizado/Intangível** sofreu redução de R$ 95.400 (noventa e cinco mil e quatrocentos reais) em maio de 2021, relativos a Veículos, perfazendo saldo de R$ 2.917.126 (dois milhões, novecentos e dezessete mil, cento e vinte e seis reais)

- Houve disponibilização do livro razão, indicando que dos R$ 95.400 (noventa e cinco mil e quatrocentos reais) relativos à baixa, R$ 77.900 (setenta e sete mil e novecentos reais) referem-se a saída de consignação NF 177480 Europar Veículos LTDA, e o restante, de R$ 17.500 (dezessete mil e quinhentos reais), são relativos à venda, conforme nota fiscal n° 178497 emitida a Mirtes Paula Rodrigues.
- Ademais, houve reconhecimento mensal das **Depreciações**, perfazendo Imobilizado Líquido de R$ 1.979.012 (um milhão, novecentos e setenta e nove mil e doze reais) em maio de 2021.

72-1033.1 CT| CB/MM/JP

Fone: +55 11 3211-3010 / Fax: +55 11 3255-3727
R. Major Quedinho, 111 - 18° andar • Centro
01050-030 • São Paulo/SP
lasproconsultores.com.br

Fone: + 39-02 79 47 65 / Fax: + 39-02 78 44 97
Via Visconti di Modrone n° 8/10
20122 • Milão/Itália
edoardoricci.it

Este documento é cópia do original, assinado digitalmente por ORESTE NESTOR DE SOUZA LASPRO e Tribunal de Justica do Estado de Sao Paulo, protocolado em 21/07/2021 às 18:18 , sob o número WTQT21700265040
Para conferir o original, acesse o site https://esaj.tjsp.jus.br/pastadigital/pg/abrirConferenciaDocumento.do, informe o processo 1001609-89.2020.8.26.0619 e código 3F5C0FD.

LASPRO
CONSULTORES

Em - R$

| Balanço Patrimonial em: | dez/20 | jan/21 | fev/21-V2 | mar/21 | abr/21 | mai/21 |
|---|---|---|---|---|---|---|
| **Ativo** | **18.876.837** | **20.124.117** | **19.430.422** | **20.010.206** | **18.660.308** | **20.449.862** |
| **Circulante** | **16.794.130** | **17.967.466** | **17.300.477** | **17.906.966** | **16.558.773** | **18.470.850** |
| Disponível | 242.691 | 215.527 | 139.995 | 160.471 | 186.760 | 176.234 |
| Clientes | 10.833.984 | 11.446.365 | 11.487.920 | 11.876.892 | 10.922.872 | 10.889.760 |
| (-)Perdas c/ Operações Crédito | - 3.069.022 | - 3.084.880 | - 3.321.942 | - 3.577.432 | - 3.871.071 | - 3.964.408 |
| Adiantamento diversos | 1.100.047 | 1.865.071 | 811.504 | 634.375 | 945.647 | 629.044 |
| Estoques | 6.723.754 | 6.555.134 | 7.191.721 | 7.814.007 | 7.365.841 | 9.720.533 |
| Tributos a Recuperar | 71.322 | 71.506 | 75.824 | 75.936 | 76.409 | 77.607 |
| Outros Créditos | 271.751 | 279.140 | 295.852 | 303.113 | 312.711 | 322.478 |
| Emprestimos a Terceiros | 196.495 | 196.495 | 196.495 | 196.495 | 196.495 | 196.495 |
| Depósito Judicial | 423.109 | 423.109 | 423.109 | 423.109 | 423.109 | 423.109 |
| **Não Circulante** | **2.082.707** | **2.156.651** | **2.129.946** | **2.103.240** | **2.101.535** | **1.979.012** |
| **Intangível/Imobilizado Líquido** | 2.082.707 | 2.156.651 | 2.129.946 | 2.103.240 | 2.101.535 | 1.979.012 |
| Bens | 2.888.526 | 2.987.526 | 2.987.526 | 2.987.526 | 3.012.526 | 2.917.126 |
| (-)Depreciações | - 805.819 | - 830.875 | - 857.580 | - 884.286 | - 910.991 | - 938.113 |

16. O Endividamento total da **EURO PNEUS** registrou variações entre reduções e acréscimos durante o semestre analisado, tendo acrescido R$ 1.747.274 (um milhão, setecentos e quarenta e sete mil, duzentos e setenta e quatro reais) em maio de 2021, encerrando com montante de R$ 14.274.263 (quatorze milhões, duzentos e setenta e quatro mil, duzentos e sessenta e três reais), reconhecidos integralmente no passivo circulante. Abaixo gráfico com a evolução do endividamento.

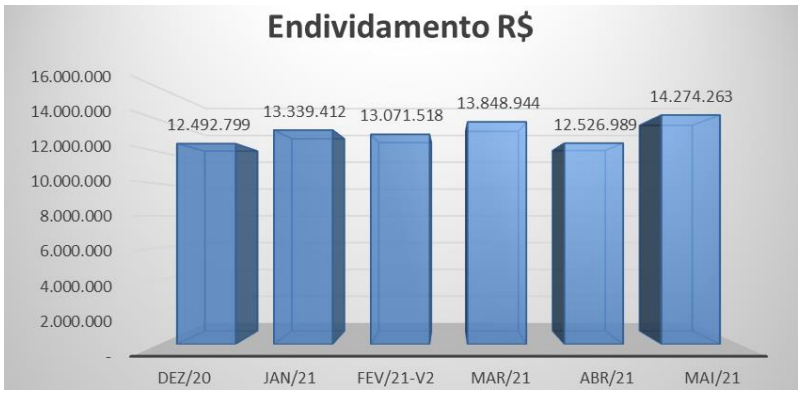


72-1033.1 CT| CB/MM/JP



Este documento é cópia do original, assinado digitalmente por ORESTE NESTOR DE SOUZA LASPRO e Tribunal de Justica do Estado de Sao Paulo, protocolado em 21/07/2021 às 18:18 , sob o número WTQT21700265040
Para conferir o original, acesse o site https://esaj.tjsp.jus.br/pastadigital/pg/abrirConferenciaDocumento.do, informe o processo 1001609-89.2020.8.26.0619 e código 3F5C0FD.

LASPRO
CONSULTORES

17. As obrigações com os **Fornecedores** apresentaram crescimento de R$ 2.100.274 (dois milhões, cem mil, duzentos e setenta e quatro reais) em maio de 2021, indicando maior volume de compras a prazo do que pagamentos das dívidas já constituídas, totalizando R$ 10.372.476 (dez milhões, trezentos e setenta e dois mil, quatrocentos e setenta e seis reais). Abaixo segue quadro com os fornecedores de maior representatividade:

**Em - R$**

| Fornecedores | mai/21 | % |
|---|---|---|
| Comercial e Importadora de Pneus Ltda | 3.489.966 | 34% |
| Qualify Inc. Comercio | 1.975.938 | 19% |
| Ponto Cinco Comercio de Pneus Ltda. | 900.067 | 9% |
| Riosul Distribuidora | 705.968 | 7% |
| Itr Comercio de Pneus e Peças S.A. | 605.180 | 6% |
| Comercio de Pneus An | 496.665 | 5% |
| Pirelli Comercial de Pneus Brasil Ltda. | 400.251 | 4% |
| Maggion Industrias de Pneus e Maquinas Ltda | 338.560 | 3% |
| Tilly Comercio Ltda | 226.209 | 2% |
| Comercial Nemeth LTDA | 198.188 | 2% |
| Gomma Pneus Ltda | 197.844 | 2% |
| Subtotal | 9.534.836 | 92% |
| Demais Fornecedores | 837.640 | 8% |
| **TOTAL** | **10.372.476** | **100%** |

*Fonte: Demonstrativos Contábeis*

- Houve disponibilização de Relatório de Títulos a Pagar, com saldo de R$ 10.201.191 (dez milhões, duzentos e um mil, cento e noventa e um reais), contendo divergência de R$ 171.285 (cento e setenta e um mil, duzentos e oitenta e cinco reais) em maio de 2021.

18. Reiteramos a redução de R$ 315.258 (trezentos e quinze mil, duzentos e cinquenta e oito reais) de dezembro de



Fone: +55 11 3211-3010 / Fax: +55 11 3255-3727
R. Major Quedinho, 111 - 18° andar • Centro
01050-030 • São Paulo/SP
lasproconsultores.com.br

Fone: + 39-02 79 47 65 / Fax: + 39-02 78 44 97
Via Visconti di Modrone n° 8/10
20122 • Milão/Itália
edoardoricci.it

Este documento é cópia do original, assinado digitalmente por ORESTE NESTOR DE SOUZA LASPRO e Tribunal de Justica do Estado de Sao Paulo, protocolado em 21/07/2021 às 18:18 , sob o número WTQT21700265040
Para conferir o original, acesse o site https://esaj.tjsp.jus.br/pastadigital/pg/abrirConferenciaDocumento.do, informe o processo 1001609-89.2020.8.26.0619 e código 3F5C0FD.

LASPRO
CONSULTORES

2020 a fevereiro de 2021, nas **Obrigações Tributárias** indicando recolhimento de IRPJ e CSLL apurados no final do segundo semestre de 2020. No entanto, não houve disponibilização de Darf's e comprovantes de pagamentos. Em maio de 2021 houve crescimento de R$ 4.160 (quatro mil, cento e sessenta reais), atingindo R$ 64.167 (sessenta e quatro mil, cento e sessenta e sete reais).

19. As **Obrigações Trabalhistas** apresentaram constante e gradativo crescimento de dezembro de 2020 a maio de 2021, somando R$ 483.369 (quatrocentos e oitenta e três mil, trezentos e sessenta e nove reais), dos quais 37% referem-se a Provisão para Férias a Pagar.

20. Os **Empréstimos e Financiamentos** registraram reduções mensais durante o semestre analisado, perfazendo R$ 3.354.251 (três milhões, trezentos e cinquenta e quatro mil, duzentos e cinquenta e um reais), distribuídos em:

- Empréstimos montando R$ 2.804.881 (dois milhões, oitocentos e quatro mil, oitocentos e oitenta e um reais), principal responsável pela redução da rubrica, estando abaixo quadro com a composição:

**Em - R$**

| EMPRÉSTIMOS | mai/21 |
|---|---|
| Banco Itau S/A - Empréstimo | 1.140.921 |
| Banco do Brasil S/A-Empréstimo | 725.001 |
| Banco Daycoval - Capital Giro | 517.138 |
| Banco Sicoob Cred.- Empréstimo | 392.821 |
| Empréstimos a Pagar | 29.000 |
| **Total** | **2.804.881** |

*Fonte: Demonstrativos Contábeis*

72-1033.1 CT| CB/MM/JP

Fone: +55 11 3211-3010 / Fax: +55 11 3255-3727
R. Major Quedinho, 111 - 18° andar • Centro
01050-030 • São Paulo/SP
lasproconsultores.com.br

Fone: + 39-02 79 47 65 / Fax: + 39-02 78 44 97
Via Visconti di Modrone n° 8/10
20122 • Milão/Itália
edoardoricci.it

Este documento é cópia do original, assinado digitalmente por ORESTE NESTOR DE SOUZA LASPRO e Tribunal de Justica do Estado de Sao Paulo, protocolado em 21/07/2021 às 18:18 , sob o número WTQT21700265040
Para conferir o original, acesse o site https://esaj.tjsp.jus.br/pastadigital/pg/abrirConferenciaDocumento.do, informe o processo 1001609-89.2020.8.26.0619 e código 3F5C0FD.

LASPRO
CONSULTORES

- Bancos Conta Movimento Devedores montou R$ 549.370 (quinhentos e quarenta e nove mil, trezentos e setenta reais), junto ao banco Daycoval e Sicoob, estando de acordo com os extratos bancários disponibilizados.

21. O **Patrimônio Líquido** encerrou maio de 2021 com R$ 6.175.599 (seis milhões, cento e setenta e cinco mil, quinhentos e noventa e nove reais), estando composto por:

- Capital Social com R$ 210.000 (duzentos e dez mil reais).
- Reservas de Lucros com R$ 11.343.482 (onze milhões, trezentos e quarenta e três mil, quatrocentos e oitenta e dois reais).
- Prejuízos Acumulados na quantia de R$ 5.377.883 (cinco milhões, trezentos e setenta e sete mil, oitocentos e oitenta e três reais) em maio de 2021, somados a exercícios anteriores.

**Em - R$**

| Balanço Patrimonial em: | dez/20 | jan/21 | fev/21-V2 | mar/21 | abr/21 | mai/21 |
|---|---|---|---|---|---|---|
| **Passivo** | **18.876.837** | **20.124.117** | **19.430.422** | **20.010.206** | **18.660.308** | **20.449.862** |
| **Circulante** | **12.492.799** | **13.339.412** | **13.071.518** | **13.848.944** | **12.526.989** | **14.274.263** |
| Fornecedores | 7.165.337 | 8.309.823 | 8.305.911 | 9.397.730 | 8.272.202 | 10.372.476 |
| Obrigações Tributárias | 382.169 | 79.366 | 66.911 | 75.040 | 60.007 | 64.167 |
| Obrigações Trabalhistas | 388.569 | 433.328 | 453.872 | 457.270 | 461.870 | 483.369 |
| Empréstimos e Financiamentos | 4.556.724 | 4.516.895 | 4.244.823 | 3.918.905 | 3.732.910 | 3.354.251 |
| **Patrimonio Liquido** | **6.384.038** | **6.784.705** | **6.358.905** | **6.161.262** | **6.133.319** | **6.175.599** |
| Capital Social Realizado | 210.000 | 210.000 | 210.000 | 210.000 | 210.000 | 210.000 |
| Reservas de Lucros | 9.555.993 | 11.587.201 | 11.562.201 | 11.534.201 | 11.506.701 | 11.343.482 |
| Prejuízos Acumulados | -4.440.006 | -5.445.163 | -5.445.163 | -5.445.163 | -5.445.163 | -5.445.163 |
| Resultado do Exercício (trimestral) | 1.058.051 | 432.667 | 31.867 | - 137.776 | - 138.219 | 67.280 |

22. Com base nos dados patrimoniais apresentados acima, pode-se proceder com a análise dos **indicadores de liquidez**, sendo descritos a seguir:

72-1033.1 CT| CB/MM/JP

Fone: +55 11 3211-3010 / Fax: +55 11 3255-3727
R. Major Quedinho, 111 - 18° andar • Centro
01050-030 • São Paulo/SP
lasproconsultores.com.br

Fone: + 39-02 79 47 65 / Fax: + 39-02 78 44 97
Via Visconti di Modrone n° 8/10
20122 • Milão/Itália
edoardoricci.it

Este documento é cópia do original, assinado digitalmente por ORESTE NESTOR DE SOUZA LASPRO e Tribunal de Justica do Estado de Sao Paulo, protocolado em 21/07/2021 às 18:18 , sob o número WTQT21700265040
Para conferir o original, acesse o site https://esaj.tjsp.jus.br/pastadigital/pg/abrirConferenciaDocumento.do, informe o processo 1001609-89.2020.8.26.0619 e código 3F5C0FD.

LASPRO
CONSULTORES

- O índice de **Liquidez Corrente** mede a capacidade de quitação das dívidas reconhecidas no passivo circulante, utilizando-se dos recursos disponíveis e realizáveis reconhecidos no ativo circulante, tendo, em maio de 2021, liquidez de R$ 1,29 (um real e vinte e nove centavos) para cada real devido, mantendo situação satisfatória.
- A **Liquidez Seca** possui a mesma premissa da Liquidez Corrente. No entanto, desconsiderando os saldos de estoque, apresentou, em maio de 2021, capacidade de liquidação de R$ 0,61 (sessenta e um centavos de real) para cada R$ 1,00 (um real), mantendo-se em margens insatisfatórias.
- A **Liquidez Geral** mede a capacidade de quitação de todas as dívidas da empresa utilizando-se de todos seus disponíveis e realizáveis, mantendo, até maio de 2021, índice satisfatório, tendo em vista a capacidade de quitação de R$ 1,29 (um real e vinte e nove centavos) para cada R$ 1,00 (um real) devido. Observa-se que esse indicador apresenta a mesma tendência do índice de liquidez corrente, em virtude de a Recuperanda não possuir disponíveis e recebíveis no **ativo não circulante**, e obrigações no **passivo não circulante**.

72-1033.1 CT| CB/MM/JP

Fone: +55 11 3211-3010 / Fax: +55 11 3255-3727
R. Major Quedinho, 111 - 18º andar • Centro
01050-030 • São Paulo/SP
lasproconsultores.com.br

Fone: + 39-02 79 47 65 / Fax: + 39-02 78 44 97
Via Visconti di Modrone nº 8/10
20122 • Milão/Itália
edoardoricci.it

Este documento é cópia do original, assinado digitalmente por ORESTE NESTOR DE SOUZA LASPRO e Tribunal de Justica do Estado de Sao Paulo, protocolado em 21/07/2021 às 18:18 , sob o número WTQT21700265040
Para conferir o original, acesse o site https://esaj.tjsp.jus.br/pastadigital/pg/abrirConferenciaDocumento.do, informe o processo 1001609-89.2020.8.26.0619 e código 3F5C0FD.

LASPRO
CONSULTORES

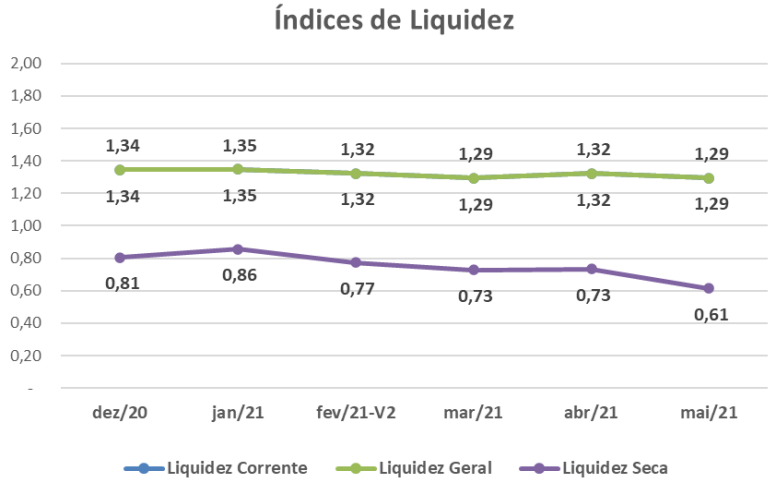


23. O **Índice de Endividamento** apura o percentual que a participação do capital de terceiros (dívidas) representa do ativo total, demonstrando o grau de dependência financeira. O Endividamento da Recuperanda permaneceu com situação satisfatória, vez que a avaliação dos ativos, incluindo os bens imobilizados, supera as dívidas em 23% em maio de 2021.

| Indicadores | dez/20 | jan/21 | fev/21-V2 | mar/21 | abr/21 | mai/21 |
|---|---|---|---|---|---|---|
| Endividamento Geral | 74% | 74% | 76% | 77% | 76% | 77% |

## B. DEMONSTRAÇÃO DO RESULTADO

24. A **EURO PNEUS** auferiu **Receitas** na importância de R$ 25.747.472 (vinte e cinco milhões, setecentos e quarenta e sete mil, quatrocentos e setenta e dois reais), somadas de janeiro a abril de



Fone: +55 11 3211-3010 / Fax: +55 11 3255-3727
R. Major Quedinho, 111 - 18° andar • Centro
01050-030 • São Paulo/SP
lasproconsultores.com.br

Fone: + 39-02 79 47 65 / Fax: + 39-02 78 44 97
Via Visconti di Modrone n° 8/10
20122 • Milão/Itália
edoardoricci.it

Este documento é cópia do original, assinado digitalmente por ORESTE NESTOR DE SOUZA LASPRO e Tribunal de Justica do Estado de Sao Paulo, protocolado em 21/07/2021 às 18:18 , sob o número WTQT21700265040
Para conferir o original, acesse o site https://esaj.tjsp.jus.br/pastadigital/pg/abrirConferenciaDocumento.do, informe o processo 1001609-89.2020.8.26.0619 e código 3F5C0FD.

LASPRO
CONSULTORES

2021, obtendo média mensal de aproximadamente R$ 5 milhões (cinco milhões de reais), 27% inferior à média mensal auferida durante o exercício de 2020.

- O faturamento do primeiro quinquemestre de 2021, foi 26% inferior ao faturamento do mesmo período de 2020. Ademais, o gráfico abaixo demonstra a evolução da Receita do primeiro quinquemestre de 2021, indicando tendência crescente de janeiro a março, no entanto apresentou considerável redução em abril, voltando a acrescer em maio.

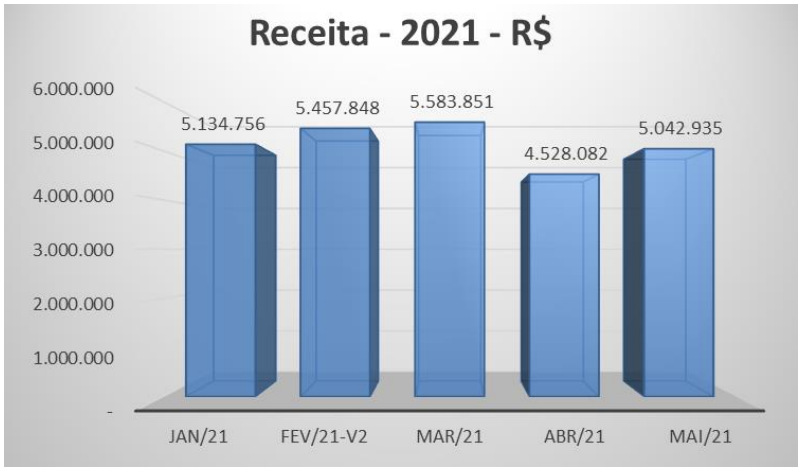


25. Consumindo 82% da **Receita Liquida**, os **Custos** somaram R$ 20.966.714 (vinte milhões, novecentos e sessenta e seis mil, setecentos e quatorze reais) de forma acumulada até maio de 2021, restando pequena margem para cobrir as demais despesas operacionais e financeiras.

26. As **Despesas Operacionais** reconheceram gastos na importância de R$ 4.396.629 (quatro milhões, trezentos e noventa e

72-1033.1 CT| CB/MM/JP

Fone: +55 11 3211-3010 / Fax: +55 11 3255-3727
R. Major Quedinho, 111 - 18° andar • Centro
01050-030 • São Paulo/SP
lasproconsultores.com.br

Fone: + 39-02 79 47 65 / Fax: + 39-02 78 44 97
Via Visconti di Modrone n° 8/10
20122 • Milão/Itália
edoardoricci.it

Este documento é cópia do original, assinado digitalmente por ORESTE NESTOR DE SOUZA LASPRO e Tribunal de Justica do Estado de Sao Paulo, protocolado em 21/07/2021 às 18:18 , sob o número WTQT21700265040
Para conferir o original, acesse o site https://esaj.tjsp.jus.br/pastadigital/pg/abrirConferenciaDocumento.do, informe o processo 1001609-89.2020.8.26.0619 e código 3F5C0FD.

LASPRO
CONSULTORES

seis mil, seiscentos e vinte e nove reais) de janeiro a maio de 2021, segregados em:

- **Despesas Administrativas** apresentaram gastos lineares entre janeiro e maio de 2021, totalizando R$ 1.722.024 (um milhão, setecentos e vinte e dois mil e vinte e quatro reais), relativos a Combustíveis e Lubrificantes de Veículos, Locação de Imóvel, Assistência Jurídica, dentre outros gastos.
- **Despesas Gerais** montaram R$ 1.652.283 (um milhão, seiscentos e cinquenta e dois mil, duzentos e oitenta e três reais), somados de forma acumulada até maio de 2021, relativas às Despesas com Pessoal, Encargos e Benefícios, e Provisões de Férias e 13º Salários.
- As **Despesas com Vendas** registraram gastos na quantia de R$ 1.022.323 (um milhão, vinte e dois mil, trezentos e vinte e três reais) até maio de 2021, relativos a Perdas com Operação de Crédito, Pedágios, Frete e Carretos e Propaganda e Publicidade.

27. As **Despesas Financeiras** reconheceram gastos somados até maio de 2021, de R$ 669.471 (seiscentos e sessenta e nove mil, quatrocentos e setenta e um reais), referente a Juros sobre Empréstimos, Despesas Bancárias dentre outros, acarretando em **Resultado Financeiro** de R$ 626.653 (seiscentos e vinte e seis mil, seiscentos e cinquenta e três reais), em virtude do registro das **Receitas Financeiras** no valor de R$ 42.818 (quarenta e dois mil, oitocentos e dezoito reais), relativos a Juros Recebidos, Descontos Obtidos e Rendimentos sobre Aplicações Financeiras.

72-1033.1 CT| CB/MM/JP

Fone: +55 11 3211-3010 / Fax: +55 11 3255-3727
R. Major Quedinho, 111 - 18º andar • Centro
01050-030 • São Paulo/SP
lasproconsultores.com.br

Fone: + 39-02 79 47 65 / Fax: + 39-02 78 44 97
Via Visconti di Modrone nº 8/10
20122 • Milão/Itália
edoardoricci.it

Este documento é cópia do original, assinado digitalmente por ORESTE NESTOR DE SOUZA LASPRO e Tribunal de Justica do Estado de Sao Paulo, protocolado em 21/07/2021 às 18:18 , sob o número WTQT21700265040
Para conferir o original, acesse o site https://esaj.tjsp.jus.br/pastadigital/pg/abrirConferenciaDocumento.do, informe o processo 1001609-89.2020.8.26.0619 e código 3F5C0FD.

LASPRO
CONSULTORES

28. Foi registrado R$ 425.887 (quatrocentos e vinte e cinco mil, oitocentos e oitenta e sete reais), relativos a **Receitas e Despesas não Operacionais**, de janeiro a maio de 2021, dos quais 99% referem-se à Recuperação de Impostos a Compensar.

29. A **EURO PNEUS** apurou **Lucro Contábil**, em janeiro e maio de 2021, na importância de R$ 499.947 (quatrocentos e noventa e nove mil, novecentos e quarenta e sete reais), em virtude das receitas terem sido superiores aos custos e despesas no mesmo mês. No entanto, de forma acumulada até maio de 2021, apurou **Prejuízo** na quantia de R$ 70.939 (setenta mil, novecentos e trinta e nove reais), em detrimento principalmente do elevado custo, que consumiram 82% da receita liquida.

**Mensal em - R$**

| Demonstração do resultado | dez/20 | jan/21 | fev/21-V2 | mar/21 | abr/21 | mai/21 | 2021 |
|---|---|---|---|---|---|---|---|
| **Receita** | **15.219.978** | **5.134.756** | **5.457.848** | **5.583.851** | **4.528.082** | **5.042.935** | **25.747.472** |
| *(-) Deduções* | - 150.627 | - 40.259 | - 65.874 | - 64.404 | - 44.065 | - 39.699 | - 254.301 |
| **Receita Liquida** | **15.069.351** | **5.094.497** | **5.391.973** | **5.519.447** | **4.484.018** | **5.003.236** | **25.493.171** |
| Custo | -11.809.136 | -4.186.244 | -4.558.829 | -4.552.585 | -3.542.988 | -4.126.067 | - 20.966.714 |
| **Lucro Bruto** | **3.260.215** | **908.253** | **833.144** | **966.862** | **941.029** | **877.169** | **4.526.457** |
| **Despesas Operacionais** | **- 1.818.883** | **- 708.976** | **- 971.676** | **- 1.067.324** | **- 916.845** | **- 731.807** | **- 4.396.629** |
| *(-) Despesas Administrativas* | - 932.145 | - 344.776 | - 386.827 | - 327.339 | - 330.751 | - 332.331 | - 1.722.024 |
| *(-) Despesas Gerais* | - *732.330* | - *303.357* | - *307.608* | - *474.022* | - *279.606* | - *287.689* | - 1.652.283 |
| *(-) Despesas com Vendas* | - *154.408* | - *60.843* | - *277.242* | - *265.963* | - *306.488* | - *111.787* | - 1.022.323 |
| **Resultado Operacional** | **1.441.333** | **199.276** | **- 138.533** | **- 100.462** | **24.184** | **145.362** | **129.828** |
| **Resultado Financeiro** | **- 195.170** | **- 76.306** | **- 290.654** | **- 81.930** | **- 85.786** | **- 91.976** | **- 626.653** |
| *Receitas Financeiras* | *24.955* | *5.443* | *6.497* | *8.007* | *14.719* | *8.152* | 42.818 |
| *(-) Despesas financeiras* | - *220.125* | - *81.749* | - *297.152* | - *89.937* | - *100.505* | - *100.129* | - 669.471 |
| **Receitas/Despesas não Operacionais** | **134.586** | **309.697** | **28.387** | **12.750** | **61.159** | **13.894** | **425.887** |
| **Resultados antes dos impostos** | **1.380.748** | **432.667** | **- 400.800** | **- 169.643** | **- 443** | **67.280** | **- 70.939** |
| (-) IRPJ e CSLL | - *322.697* | - | - | - | - | - | - |
| **Resultado do Periodo** | **1.058.051** | **432.667** | **- 400.800** | **- 169.643** | **- 443** | **67.280** | **- 70.939** |

30. Em análise ao **Resumo da DRE**, temos:

72-1033.1 CT| CB/MM/JP

Fone: +55 11 3211-3010 / Fax: +55 11 3255-3727
R. Major Quedinho, 111 - 18° andar • Centro
01050-030 • São Paulo/SP
lasproconsultores.com.br

Fone: + 39-02 79 47 65 / Fax: + 39-02 78 44 97
Via Visconti di Modrone n° 8/10
20122 • Milão/Itália
edoardoricci.it

Este documento é cópia do original, assinado digitalmente por ORESTE NESTOR DE SOUZA LASPRO e Tribunal de Justica do Estado de Sao Paulo, protocolado em 21/07/2021 às 18:18 , sob o número WTQT21700265040
Para conferir o original, acesse o site https://esaj.tjsp.jus.br/pastadigital/pg/abrirConferenciaDocumento.do, informe o processo 1001609-89.2020.8.26.0619 e código 3F5C0FD.

LASPRO
CONSULTORES

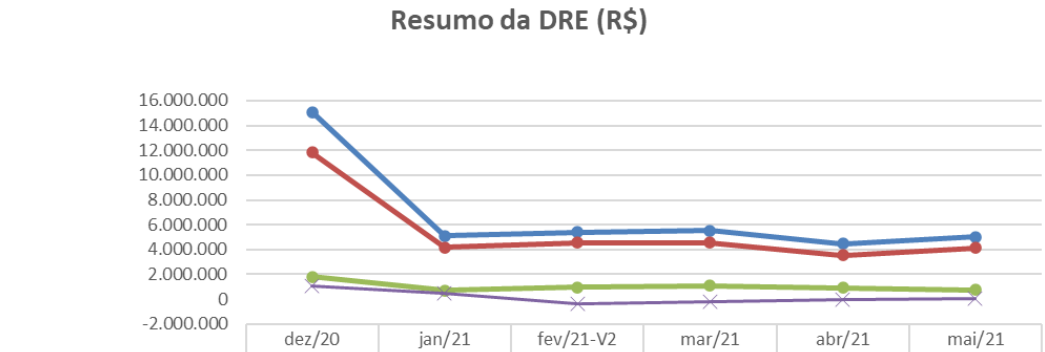


| | dez/20 | jan/21 | fev/21-V2 | mar/21 | abr/21 | mai/21 |
|---|---|---|---|---|---|---|
| Receita Liquida | 15.069.351 | 5.094.497 | 5.391.973 | 5.519.447 | 4.484.018 | 5.003.236 |
| Custo | 11.809.136 | 4.186.244 | 4.558.829 | 4.552.585 | 3.542.988 | 4.126.067 |
| Despesas Operacionais | 1.818.883 | 708.976 | 971.676 | 1.067.324 | 916.845 | 731.807 |
| Resultado do Periodo | 1.058.051 | 432.667 | -400.800 | -169.643 | -443 | 67.280 |

- **Receita Líquida X Custo**: nota-se que o custo acompanhou a flutuação da receita líquida nos meses analisados, indicando que o custo está diretamente relacionado ao faturamento realizado.
- **Receita Líquida X Despesas Operacionais**: observa-se que as despesas operacionais acompanharam a receita líquida, apresentando, de forma geral, tendência linear, com aumento em dezembro de 2020, acompanhando o crescimento do faturamento. No entanto, não acompanhou totalmente a redução em abril de 2021.
- **Receita Líquida X Resultado**: nota-se que o resultado foi refletido de acordo com a Receita Liquida, os Custos e as Despesas.

## C. FLUXO DE CAIXA

31. Foram disponibilizados **DFC – Demonstração de Fluxo de Caixa** de maio de 2021. No entanto, requer maiores



Fone: +55 11 3211-3010 / Fax: +55 11 3255-3727
R. Major Quedinho, 111 - 18° andar • Centro
01050-030 • São Paulo/SP
lasproconsultores.com.br

Fone: + 39-02 79 47 65 / Fax: + 39-02 78 44 97
Via Visconti di Modrone n° 8/10
20122 • Milão/Itália
edoardoricci.it

Este documento é cópia do original, assinado digitalmente por ORESTE NESTOR DE SOUZA LASPRO e Tribunal de Justica do Estado de Sao Paulo, protocolado em 21/07/2021 às 18:18 , sob o número WTQT21700265040
Para conferir o original, acesse o site https://esaj.tjsp.jus.br/pastadigital/pg/abrirConferenciaDocumento.do, informe o processo 1001609-89.2020.8.26.0619 e código 3F5C0FD.

LASPRO
CONSULTORES

esclarecimentos, quanto a somatória das entradas e saídas, com o saldo final de Caixa e Equivalentes, dos quais estão divergentes.

- Encerrou maio de 2021 com entradas na quantia de R$ 5.924.306 (cinco milhões, novecentos e vinte e quatro mil, trezentos e seis reais), dos quais 85% referem-se a recebimentos oriundos do faturamento, e pagamentos no montante de R$ 5.497.764 (cinco milhões, quatrocentos e noventa e sete mil, setecentos e sessenta e quatro reais), onde 93% foram realizados a Fornecedores, dos quais solicita-se esclarecimentos quanto a movimentação, com o saldo final.

| EURO PNEUS COMERCIAL LTDA. | | |
|---|---|---|
| **DEMONSTRAÇÃO DE FLUXO DE CAIXA - MÉTODO DIRETO** | | |
| **Mensal Periodo 05/2021** | | |
| **ATIVIDADES OPERACIONAIS** | | |
| (+) Recebimento de Clientes | 5.033.942,84 | - |
| (+) Recebimento de Juros | 8.543,96 | - |
| (+) Duplicatas Descontadas | 864.319,01 | **5.906.805,81** |
| (-) Pagamento a Fornecedores | (5.137.686,28) | - |
| (-) Pagamento de Impostos e Encargos | (110.975,90) | - |
| (-) Pagamento de Salários | (160.806,86) | - |
| (-) Pagamento de Juros | (63.295,21) | **(5.472.764,25)** |
| **Caixa Líquido Consumido nas Atividades Operacionais** | **-** | **434.041,56** |
| **ATIVIDADES DE INVESTIMENTOS** | | |
| (+) Recebimento pela Venda do Imobilizado | 17.500,00 | - |
| (-) Pagamento pela Compra de Imobilizado | - | - |
| **Caixa Líquido Consumido nas Atividades de Investimentos** | | **17.500,00** |
| **ATIVIDADES DE FINANCIAMENTOS** | | |
| (+) Aumento de Capital Social | - | - |
| (+) Empréstimos de Curto Prazo | - | - |
| (-) Pagamentos de Lucros/Dividendos | (25.000,00) | - |
| **Caixa Líquido Gerado nas Atividades de Financiamentos** | **-** | **(25.000,00)** |
| | **-** | |
| Saldo Inicial de Caixa e Equivalentes | - | 186.760,31 |
| Saldo Final de Caixa e Equivalentes | - | 176.118,75 |
| **ACRÉSCIMO/REDUÇÃO NO CAIXA E EQUIVALENTES NO PERÍODO** | **-** | **(10.641,56)** |
| Nota: DFC - Demonstração do Fluxo de Caixa Método Direto no Modelo CPC 3 | | |

72-1033.1 CT| CB/MM/JP

Fone: +55 11 3211-3010 / Fax: +55 11 3255-3727
R. Major Quedinho, 111 - 18° andar • Centro
01050-030 • São Paulo/SP
lasproconsultores.com.br

Fone: + 39-02 79 47 65 / Fax: + 39-02 78 44 97
Via Visconti di Modrone n° 8/10
20122 • Milão/Itália
edoardoricci.it

Este documento é cópia do original, assinado digitalmente por ORESTE NESTOR DE SOUZA LASPRO e Tribunal de Justica do Estado de Sao Paulo, protocolado em 21/07/2021 às 18:18 , sob o número WTQT21700265040
Para conferir o original, acesse o site https://esaj.tjsp.jus.br/pastadigital/pg/abrirConferenciaDocumento.do, informe o processo 1001609-89.2020.8.26.0619 e código 3F5C0FD.

LASPRO
CONSULTORES

## D. FUNCIONÁRIOS

32. Para o mês de maio de 2021, foram disponibilizados os seguintes relatórios da matriz e das filiais: relatório de folha de pagamento analítica, relatório de provisões de Férias e 13º salário, folha de pró-labore, protocolo de envio de conectividade social, SEFIP e guias de FGTS, IRRF e INSS com os devidos comprovantes de recolhimento.

33. De acordo com informações extraídas das folhas de pagamento, em maio de 2021 houve desligamento de 2 (dois) colaboradores, totalizando 51 (cinquenta e um) funcionários.

| Funcionários | dez/20 | jan/21 | fev/21-V2 | mar/21 | abr/21 | mai/21 |
|---|---|---|---|---|---|---|
| Saldo Inicial | 57 | 57 | 57 | 56 | 53 | 53 |
| Admissão | - | 1 | - | - | - | - |
| Demissão | - | 1 | 1 | 3 | - | 2 |
| **Total** | **57** | **57** | **56** | **53** | **53** | **51** |

Fonte: Folha de pagamento -

34. As **Obrigações Trabalhistas** apresentaram aumentos mensais de dezembro de 2020 a maio de 2021, registrando crescimento de R$ 94.800 (noventa e quatro mil e oitocentos reais), em virtude principalmente da Provisão de 13° Salário, atingindo R$ 483.369 (quatrocentos e oitenta e três mil, trezentos e sessenta e nove reais). Abaixo gráfico com a evolução das obrigações trabalhistas.



Fone: +55 11 3211-3010 / Fax: +55 11 3255-3727
R. Major Quedinho, 111 - 18° andar • Centro
01050-030 • São Paulo/SP
lasproconsultores.com.br

Fone: + 39-02 79 47 65 / Fax: + 39-02 78 44 97
Via Visconti di Modrone n° 8/10
20122 • Milão/Itália
edoardoricci.it

Este documento é cópia do original, assinado digitalmente por ORESTE NESTOR DE SOUZA LASPRO e Tribunal de Justica do Estado de Sao Paulo, protocolado em 21/07/2021 às 18:18 , sob o número WTQT21700265040
Para conferir o original, acesse o site https://esaj.tjsp.jus.br/pastadigital/pg/abrirConferenciaDocumento.do, informe o processo 1001609-89.2020.8.26.0619 e código 3F5C0FD.

LASPRO
CONSULTORES

Evolução das Obrigações Trabalhistas - R$

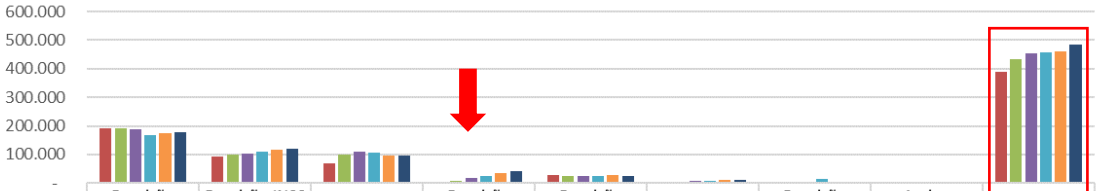


| | Provisão Férias a Pagar | Provisão INSS Férias 13.Salário | Salários a Pagar | Provisão 13.Salário a Pagar | Provisão FGTS Férias 13.Salário | Pro-Labore a Pagar | Rescisão Trabalhista a Pagar | Assist. Médica Odontológica | Obrigações Trabalhistas |
|---|---|---|---|---|---|---|---|---|---|
| dez/20 | 192.881 | 93.402 | 68.984 | - | 27.618 | 2.790 | - | 2.894 | 388.569 |
| jan/21 | 191.326 | 99.383 | 100.860 | 9.448 | 23.436 | 6.043 | - | 2.833 | 433.328 |
| fev/21 | 187.011 | 104.847 | 109.573 | 18.053 | 24.494 | 6.958 | - | 2.936 | 453.872 |
| mar/21 | 166.397 | 109.912 | 106.106 | 25.053 | 25.425 | 6.958 | 15.180 | 2.240 | 457.270 |
| abr/21 | 175.749 | 115.098 | 96.392 | 34.739 | 26.694 | 10.958 | - | 2.240 | 461.870 |
| mai/21 | 178.642 | 120.559 | 97.409 | 42.777 | 26.397 | 10.958 | 4.593 | 2.034 | 483.369 |

72-1033.1 CT| CB/MM/JP

Fone: +55 11 3211-3010 / Fax: +55 11 3255-3727
R. Major Quedinho, 111 - 18° andar • Centro
01050-030 • São Paulo/SP
lasproconsultores.com.br

Fone: + 39-02 79 47 65 / Fax: + 39-02 78 44 97
Via Visconti di Modrone n° 8/10
20122 • Milão/Itália
edoardoricci.it

Este documento é cópia do original, assinado digitalmente por ORESTE NESTOR DE SOUZA LASPRO e Tribunal de Justica do Estado de Sao Paulo, protocolado em 21/07/2021 às 18:18 , sob o número WTQT21700265040
Para conferir o original, acesse o site https://esaj.tjsp.jus.br/pastadigital/pg/abrirConferenciaDocumento.do, informe o processo 1001609-89.2020.8.26.0619 e código 3F5C0FD.

LASPRO
CONSULTORES

## E. IMPOSTOS

35. As **Obrigações Tributárias** apresentaram redução de R$ 318.002 (trezentos e dezoito mil e dois reais) de dezembro de 2020 a maio de 2021, em virtude, principalmente, do recolhimento de IRPJ e CSLL, perfazendo saldo de R$ 64.167 (sessenta e quatro mil, cento e sessenta e sete reais). Abaixo gráfico com a evolução das obrigações tributárias, durante o semestre abrangido por esta análise.

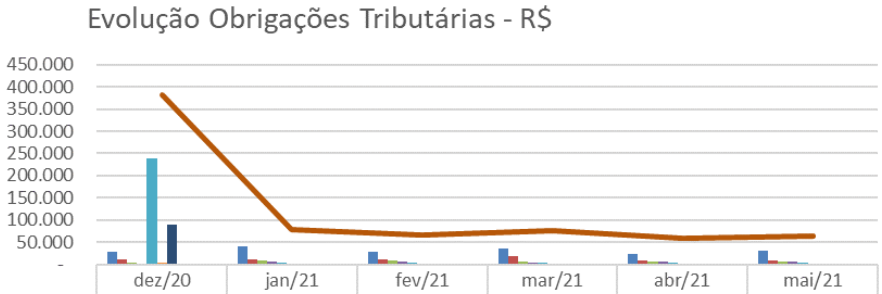


| | dez/20 | jan/21 | fev/21 | mar/21 | abr/21 | mai/21 |
|---|---|---|---|---|---|---|
| Previdência Social a Recolher | 29.196 | 41.699 | 27.391 | 35.604 | 24.552 | 30.626 |
| FGTS a Recolher | 10.108 | 10.352 | 11.373 | 19.263 | 9.187 | 9.261 |
| IRRFonte a Recolher | 4.633 | 7.707 | 7.887 | 5.373 | 7.013 | 5.500 |
| Cofins a Recolher | 2.382 | 7.176 | 7.565 | 3.116 | 6.958 | 6.723 |
| IRPJ a Recolher | 239.990 | 4.301 | 4.301 | 4.301 | 4.301 | 4.301 |
| ISS a Recolher | 3.483 | 2.490 | 2.219 | 2.217 | 2.298 | 2.239 |
| CSLL a Recolher | 89.266 | 2.152 | 2.400 | 2.383 | 2.083 | 2.101 |
| PIS a Recolher | 408 | 1.545 | 1.627 | 657 | 1.478 | 1.440 |
| Contribuição Assist. Recolher | 1.200 | 1.125 | 1.154 | 999 | 999 | 965 |
| ICMS a Recolher | 1.335 | 685 | 859 | 960 | 972 | 843 |
| Contribuição Confer.a Recolher | 167 | 134 | 134 | 167 | 167 | 167 |
| Obrigações Tributárias | 382.169 | 79.366 | 66.911 | 75.040 | 60.007 | 64.167 |

36. Foram disponibilizados, para o período em análise, os livros de entrada e saída, guias de recolhimento de PIS, COFINS e



Fone: +55 11 3211-3010 / Fax: +55 11 3255-3727
R. Major Quedinho, 111 - 18° andar • Centro
01050-030 • São Paulo/SP
lasproconsultores.com.br

Fone: + 39-02 79 47 65 / Fax: + 39-02 78 44 97
Via Visconti di Modrone n° 8/10
20122 • Milão/Itália
edoardoricci.it

Este documento é cópia do original, assinado digitalmente por ORESTE NESTOR DE SOUZA LASPRO e Tribunal de Justica do Estado de Sao Paulo, protocolado em 21/07/2021 às 18:18 , sob o número WTQT21700265040
Para conferir o original, acesse o site https://esaj.tjsp.jus.br/pastadigital/pg/abrirConferenciaDocumento.do, informe o processo 1001609-89.2020.8.26.0619 e código 3F5C0FD.

LASPRO
CONSULTORES

ICMS, com os devidos comprovantes de recolhimento e apurações dos seguintes meses:

- Livro de entrada Matriz, Araraquara, Campinas e Ribeirão Preto;
- Livro de saída Matriz, Araraquara, Campinas e Ribeirão Preto;
- Apuração ICMS Matriz, Araraquara, Campinas e Ribeirão Preto;
- Apuração de PIS e COFINS;
- Darf's de ICMS, IRRF, PIS, COFINS e ISS, com os devidos comprovantes de pagamentos.

**F. DEMAIS RELATÓRIOS**

37. Foi disponibilizada a EFD Contribuição (Escrituração Fiscal Digital) de maio de 2021.

**III. PLANO DE RECUPERAÇÃO JUDICIAL**

38. Em 14 de agosto de 2020, foi protocolizado o Plano de Recuperação Judicial, sob às fls. 3.887/3.903.

39. Na data 01 de dezembro de 2020, foi instalada em 1ª Convocação a Assembleia Geral de credores, onde restou aprovado o Plano de Recuperação Judicial, pela maioria dos credores, sendo, na Classe III, por 83,33% dos presentes (cabeça) e 95,03% (valor) e na Classe IV por 100% dos credores presentes (cabeça) e 100,00% (valor), já ocorrendo a sua homologação às fls. 4.238/4.246 na data de 17 de dezembro de 2020.



Fone: +55 11 3211-3010 / Fax: +55 11 3255-3727
R. Major Quedinho, 111 - 18º andar • Centro
01050-030 • São Paulo/SP
lasproconsultores.com.br

Fone: + 39-02 79 47 65 / Fax: + 39-02 78 44 97
Via Visconti di Modrone nº 8/10
20122 • Milão/Itália
edoardoricci.it

Este documento é cópia do original, assinado digitalmente por ORESTE NESTOR DE SOUZA LASPRO e Tribunal de Justica do Estado de Sao Paulo, protocolado em 21/07/2021 às 18:18 , sob o número WTQT21700265040
Para conferir o original, acesse o site https://esaj.tjsp.jus.br/pastadigital/pg/abrirConferenciaDocumento.do, informe o processo 1001609-89.2020.8.26.0619 e código 3F5C0FD.

LASPRO
CONSULTORES

40. Na referida decisão fora determinado que os créditos sujeitos ao plano de recuperação judicial deverão ser corrigidos monetariamente com base na Tabela Prática do TJSP (Tribunal de Justiça de São Paulo).

41. O Plano de Recuperação Judicial apresentou a seguinte proposta de pagamento:

- Classe I – Trabalhista: Na forma da Lei, sem deságio e em até 1 (um) ano da publicação da decisão que homologar o Plano de Recuperação Judicial.
- Classe III – Quirografários:
  - Desconto (Deságio) de 40% (quarenta por cento);
  - Carência de 24 (vinte e quatro) meses da publicação da decisão que homologar o Plano de Recuperação Judicial;
  - Pagamento em 72 (setenta e duas) parcelas mensais e consecutivas, com taxa de juros de 3% (três por cento) ao ano aplicada desde a data da publicação da decisão que homologar o Plano de Recuperação Judicial.
- Classe IV – ME e EPP:
  - Sem Desconto (Deságio);
  - Carência de 3 (três) meses da publicação da decisão que homologar o Plano de Recuperação Judicial;
  - Pagamento à vista.
- Subclasse Fornecedor Parceiro/Colaborador: Os credores que mantiverem o fornecimento de insumos ou a prestação de serviços às Recuperandas poderão receber o seu crédito sujeito aos efeitos do



Fone: +55 11 3211-3010 / Fax: +55 11 3255-3727
R. Major Quedinho, 111 - 18º andar • Centro
01050-030 • São Paulo/SP
lasproconsultores.com.br

Fone: + 39-02 79 47 65 / Fax: + 39-02 78 44 97
Via Visconti di Modrone nº 8/10
20122 • Milão/Itália
edoardoricci.it

Este documento é cópia do original, assinado digitalmente por ORESTE NESTOR DE SOUZA LASPRO e Tribunal de Justica do Estado de Sao Paulo, protocolado em 21/07/2021 às 18:18 , sob o número WTQT21700265040
Para conferir o original, acesse o site https://esaj.tjsp.jus.br/pastadigital/pg/abrirConferenciaDocumento.do, informe o processo 1001609-89.2020.8.26.0619 e código 3F5C0FD.

LASPRO
CONSULTORES

presente plano de recuperação, sem deságio e de forma acelerada, conforme o prazo que seja concedido, sem juros, para pagamento pela Recuperanda.

- Desconto (Deságio) de 25% (vinte e cinco por cento), apenas em caso de quitação em até 12 meses, após o término do prazo de carência;
- Carência de 18 (dezoito) meses da publicação da decisão que homologar o Plano de Recuperação Judicial;
- Pagamento em 36 (trinta e seis) parcelas mensais e consecutivas, com taxa de juros de 3% (três por cento) ao ano aplicada desde a data da publicação da decisão que homologar o Plano de Recuperação Judicial.

42. A proposta prevê a desoneração da conta de juros mediante equalização, conforme previsto expressamente no art. 50, XII, da LFRJ (Lei de Falência e Recuperação Judicial).

43. Os credores que não se submetem aos efeitos da Recuperação Judicial, assim considerados os detentores de créditos extraconcursais (LFRJ - Lei de Falência e Recuperação Judicial, arts. 67 e 84) e aqueles arrolados no art. 49, §3º e §4º LFRJ Lei de Falência e Recuperação Judicial, poderão expressamente aderir ao Plano de Recuperação Judicial, como Credor Extraconcursal Aderente, obedecendo aos critérios de pagamento na forma e ordem estabelecidas no âmbito do Plano de Recuperação Judicial.

- Carência de 6 (seis) meses da publicação da decisão que homologar o Plano de Recuperação Judicial;



Fone: +55 11 3211-3010 / Fax: +55 11 3255-3727
R. Major Quedinho, 111 - 18º andar • Centro
01050-030 • São Paulo/SP
lasproconsultores.com.br

Fone: + 39-02 79 47 65 / Fax: + 39-02 78 44 97
Via Visconti di Modrone nº 8/10
20122 • Milão/Itália
edoardoricci.it

Este documento é cópia do original, assinado digitalmente por ORESTE NESTOR DE SOUZA LASPRO e Tribunal de Justica do Estado de Sao Paulo, protocolado em 21/07/2021 às 18:18 , sob o número WTQT21700265040
Para conferir o original, acesse o site https://esaj.tjsp.jus.br/pastadigital/pg/abrirConferenciaDocumento.do, informe o processo 1001609-89.2020.8.26.0619 e código 3F5C0FD.

LASPRO
CONSULTORES

- Pagamento em 24 (vinte e quatro) parcelas mensais e progressivas, com taxa de juros de 3% (três por cento) ao ano aplicada desde a data da publicação da decisão que homologar o Plano de Recuperação Judicial, respeitado o seguinte racional:

| MÊS | AMORTIZAÇÃO |
|---|---|
| 1º | 3% |
| 2º | 3% |
| 3º | 3% |
| 4º | 3% |
| 5º | 4% |
| 6º | 4% |
| 7º | 4% |
| 8º | 4% |
| 9º | 4% |
| 10º | 4% |
| 11º | 4% |
| 12º | 4,61% |
| 13º | 4,61% |
| 14º | 4,61% |
| 15º | 4,61% |
| 16º | 4,61% |
| 17º | 4,61% |
| 18º | 4,61% |
| 19º | 4,61% |
| 20º | 4,61% |
| 21º | 4,61% |
| 22º | 4,61% |
| 23º | 4,61% |
| 24º | 4,61% |

44. O Plano de Recuperação Judicial prevê a possibilidade de Leilão Reverso de Créditos, como forma de pagamento aos CREDORES ADERENTES, a Recuperanda poderá, a qualquer momento, desde que esteja cumprindo todas as obrigações previstas no Plano de Recuperação Judicial e respeitando sua necessidade de liquidez e capital de giro para manutenção das operações, promover leilão reverso de créditos. Referido procedimento consiste no pagamento antecipado dos credores que oferecem os seus créditos com a maior taxa de deságio.



Fone: +55 11 3211-3010 / Fax: +55 11 3255-3727
R. Major Quedinho, 111 - 18º andar • Centro
01050-030 • São Paulo/SP
lasproconsultores.com.br

Fone: + 39-02 79 47 65 / Fax: + 39-02 78 44 97
Via Visconti di Modrone nº 8/10
20122 • Milão/Itália
edoardoricci.it

Este documento é cópia do original, assinado digitalmente por ORESTE NESTOR DE SOUZA LASPRO e Tribunal de Justica do Estado de Sao Paulo, protocolado em 21/07/2021 às 18:18 , sob o número WTQT21700265040
Para conferir o original, acesse o site https://esaj.tjsp.jus.br/pastadigital/pg/abrirConferenciaDocumento.do, informe o processo 1001609-89.2020.8.26.0619 e código 3F5C0FD.

LASPRO
CONSULTORES

45. Conforme decisão de homologação, onde há previsão de leilão reverso de créditos, a aludida cláusula deverá ser aplicada de forma ampla a todos os credores sujeitos a recuperação judicial, e não apenas aos credores extraconcursais.

**III.1. CUMPRIMENTO DO PLANO DE RECUPERAÇÃO JUDICIAL**

46. Em razão do Agravo de Instrumento nº 2024226-06.2021.8.26.0000, interposto pelo Agravante Maggion Indústrias de Pneus e Máquinas Ltda., contra a decisão que homologou o plano de recuperação judicial, da Agravada Euro Pneus Comercial Ltda., na data 03 de março de 2021, conforme despacho, sob as fls. 4.429/4.430: *"Em cumprimento à r. decisão do Eminente Relator do Agravo de Instrumento, fica suspenso o andamento do processo. Aguarde-se o julgamento do mérito do recurso."*

**IV. DILIGÊNCIA**

**Data:** 13.05.21
**Local:** Rua Doutor Francisco Junqueira, nr. 1795 – CEP. 14091-000 – Jardim Macedo – Ribeirão Preto - SP
**Responsável:** Sr. Juliano F. Mondadore / Ygor Galuban
**Preposto:** Pedro Roberto da Silva



Fone: +55 11 3211-3010 / Fax: +55 11 3255-3727
R. Major Quedinho, 111 - 18º andar • Centro
01050-030 • São Paulo/SP
lasproconsultores.com.br

Fone: + 39-02 79 47 65 / Fax: + 39-02 78 44 97
Via Visconti di Modrone nº 8/10
20122 • Milão/Itália
edoardoricci.it

Este documento é cópia do original, assinado digitalmente por ORESTE NESTOR DE SOUZA LASPRO e Tribunal de Justica do Estado de Sao Paulo, protocolado em 21/07/2021 às 18:18 , sob o número WTQT21700265040
Para conferir o original, acesse o site https://esaj.tjsp.jus.br/pastadigital/pg/abrirConferenciaDocumento.do, informe o processo 1001609-89.2020.8.26.0619 e código 3F5C0FD.

LASPRO
CONSULTORES

## Área Externa

72-1033.1 CT| CB/MM/JP

Fone: +55 11 3211-3010 / Fax: +55 11 3255-3727
R. Major Quedinho, 111 - 18° andar • Centro
01050-030 • São Paulo/SP
lasproconsultores.com.br

Fone: + 39-02 79 47 65 / Fax: + 39-02 78 44 97
Via Visconti di Modrone n° 8/10
20122 • Milão/Itália
edoardoricci.it

Este documento é cópia do original, assinado digitalmente por ORESTE NESTOR DE SOUZA LASPRO e Tribunal de Justica do Estado de Sao Paulo, protocolado em 21/07/2021 às 18:18 , sob o número WTQT21700265040
Para conferir o original, acesse o site https://esaj.tjsp.jus.br/pastadigital/pg/abrirConferenciaDocumento.do, informe o processo 1001609-89.2020.8.26.0619 e código 3F5C0FD.

LASPRO
CONSULTORES

## Área Administrativa / Comercial

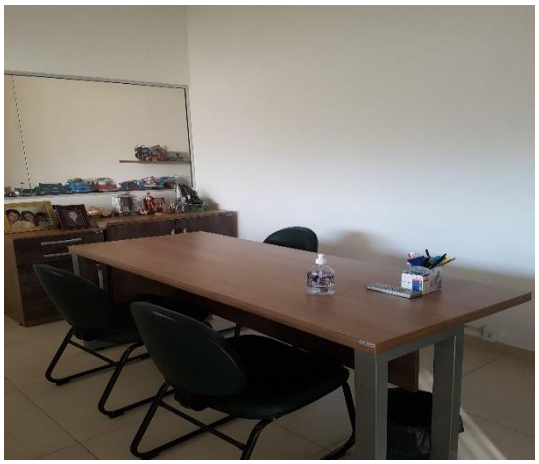

## Área de Atendimento aos Clientes

72-1033.1 CT| CB/MM/JP

Fone: +55 11 3211-3010 / Fax: +55 11 3255-3727
R. Major Quedinho, 111 - 18º andar • Centro
01050-030 • São Paulo/SP
lasproconsultores.com.br

Fone: + 39-02 79 47 65 / Fax: + 39-02 78 44 97
Via Visconti di Modrone nº 8/10
20122 • Milão/Itália
edoardoricci.it

Este documento é cópia do original, assinado digitalmente por ORESTE NESTOR DE SOUZA LASPRO e Tribunal de Justica do Estado de Sao Paulo, protocolado em 21/07/2021 às 18:18 , sob o número WTQT21700265040
Para conferir o original, acesse o site https://esaj.tjsp.jus.br/pastadigital/pg/abrirConferenciaDocumento.do, informe o processo 1001609-89.2020.8.26.0619 e código 3F5C0FD.

LASPRO
CONSULTORES

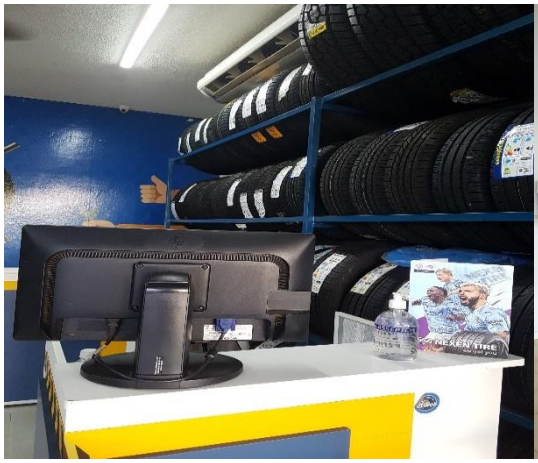

72-1033.1 CT| CB/MM/JP

Fone: +55 11 3211-3010 / Fax: +55 11 3255-3727
R. Major Quedinho, 111 - 18º andar • Centro
01050-030 • São Paulo/SP
lasproconsultores.com.br

Fone: + 39-02 79 47 65 / Fax: + 39-02 78 44 97
Via Visconti di Modrone nº 8/10
20122 • Milão/Itália
edoardoricci.it

Este documento é cópia do original, assinado digitalmente por ORESTE NESTOR DE SOUZA LASPRO e Tribunal de Justica do Estado de Sao Paulo, protocolado em 21/07/2021 às 18:18 , sob o número WTQT21700265040
Para conferir o original, acesse o site https://esaj.tjsp.jus.br/pastadigital/pg/abrirConferenciaDocumento.do, informe o processo 1001609-89.2020.8.26.0619 e código 3F5C0FD.

LASPRO
CONSULTORES

**Área de Serviços**

72-1033.1 CT| CB/MM/JP

Fone: +55 11 3211-3010 / Fax: +55 11 3255-3727
R. Major Quedinho, 111 - 18º andar • Centro
01050-030 • São Paulo/SP
lasproconsultores.com.br

Fone: + 39-02 79 47 65 / Fax: + 39-02 78 44 97
Via Visconti di Modrone nº 8/10
20122 • Milão/Itália
edoardoricci.it

Este documento é cópia do original, assinado digitalmente por ORESTE NESTOR DE SOUZA LASPRO e Tribunal de Justica do Estado de Sao Paulo, protocolado em 21/07/2021 às 18:18 , sob o número WTQT21700265040
Para conferir o original, acesse o site https://esaj.tjsp.jus.br/pastadigital/pg/abrirConferenciaDocumento.do, informe o processo 1001609-89.2020.8.26.0619 e código 3F5C0FD.

LASPRO
CONSULTORES

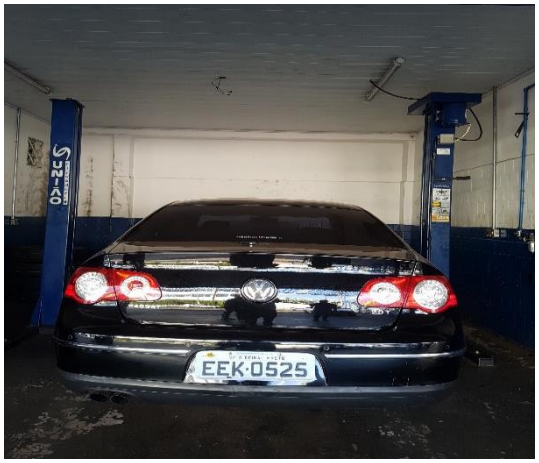

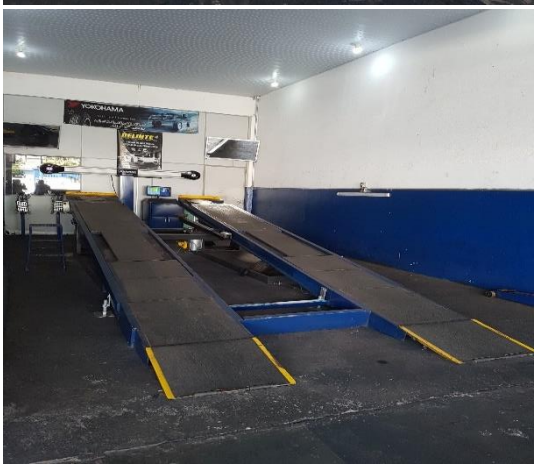

**Estoque**

72-1033.1 CT| CB/MM/JP

Fone: +55 11 3211-3010 / Fax: +55 11 3255-3727
R. Major Quedinho, 111 - 18º andar • Centro
01050-030 • São Paulo/SP
lasproconsultores.com.br

Fone: + 39-02 79 47 65 / Fax: + 39-02 78 44 97
Via Visconti di Modrone nº 8/10
20122 • Milão/Itália
edoardoricci.it

Este documento é cópia do original, assinado digitalmente por ORESTE NESTOR DE SOUZA LASPRO e Tribunal de Justica do Estado de Sao Paulo, protocolado em 21/07/2021 às 18:18 , sob o número WTQT21700265040
Para conferir o original, acesse o site https://esaj.tjsp.jus.br/pastadigital/pg/abrirConferenciaDocumento.do, informe o processo 1001609-89.2020.8.26.0619 e código 3F5C0FD.

LASPRO
CONSULTORES

72-1033.1 CT| CB/MM/JP

Fone: +55 11 3211-3010 / Fax: +55 11 3255-3727
R. Major Quedinho, 111 - 18º andar • Centro
01050-030 • São Paulo/SP
lasproconsultores.com.br

Fone: + 39-02 79 47 65 / Fax: + 39-02 78 44 97
Via Visconti di Modrone nº 8/10
20122 • Milão/Itália
edoardoricci.it

Este documento é cópia do original, assinado digitalmente por ORESTE NESTOR DE SOUZA LASPRO e Tribunal de Justica do Estado de Sao Paulo, protocolado em 21/07/2021 às 18:18 , sob o número WTQT21700265040
Para conferir o original, acesse o site https://esaj.tjsp.jus.br/pastadigital/pg/abrirConferenciaDocumento.do, informe o processo 1001609-89.2020.8.26.0619 e código 3F5C0FD.

LASPRO
CONSULTORES

**Reciclagem**

72-1033.1 CT| CB/MM/JP

Fone: +55 11 3211-3010 / Fax: +55 11 3255-3727
R. Major Quedinho, 111 - 18° andar • Centro
01050-030 • São Paulo/SP
lasproconsultores.com.br

Fone: + 39-02 79 47 65 / Fax: + 39-02 78 44 97
Via Visconti di Modrone n° 8/10
20122 • Milão/Itália
edoardoricci.it

Este documento é cópia do original, assinado digitalmente por ORESTE NESTOR DE SOUZA LASPRO e Tribunal de Justica do Estado de Sao Paulo, protocolado em 21/07/2021 às 18:18 , sob o número WTQT21700265040
Para conferir o original, acesse o site https://esaj.tjsp.jus.br/pastadigital/pg/abrirConferenciaDocumento.do, informe o processo 1001609-89.2020.8.26.0619 e código 3F5C0FD.

LASPRO
CONSULTORES

**Copa**

**Preposto: Pedro Roberto da Silva**

## V. PENDÊNCIAS

47. Para o período de maio de 2021, se fazem necessários maiores esclarecimentos: no relatório de Fluxo de Caixa quanto a somatória das entradas e saídas, com o saldo final de Caixa e Equivalentes, dos quais estão divergentes.



Fone: +55 11 3211-3010 / Fax: +55 11 3255-3727
R. Major Quedinho, 111 - 18º andar • Centro
01050-030 • São Paulo/SP
lasproconsultores.com.br

Fone: + 39-02 79 47 65 / Fax: + 39-02 78 44 97
Via Visconti di Modrone nº 8/10
20122 • Milão/Itália
edoardoricci.it

Este documento é cópia do original, assinado digitalmente por ORESTE NESTOR DE SOUZA LASPRO e Tribunal de Justica do Estado de Sao Paulo, protocolado em 21/07/2021 às 18:18 , sob o número WTQT21700265040
Para conferir o original, acesse o site https://esaj.tjsp.jus.br/pastadigital/pg/abrirConferenciaDocumento.do, informe o processo 1001609-89.2020.8.26.0619 e código 3F5C0FD.

LASPRO
CONSULTORES

48. Ademais, se faz necessária a disponibilização do passivo segregado em dívidas concursais e extraconcursais de janeiro a maio de 2021.

## VI. CONCLUSÃO

49. De acordo com análise da documentação disponibilizada, a **EURO PNEUS** permanece operando normalmente, apresentando considerável crescimento das dívidas principalmente com os fornecedores. No entanto, o aumento dos bens e direitos foi superior, mantendo bons índices de liquidez corrente, geral e de endividamento, indicando situação satisfatória.

50. A Recuperanda apresentou crescimento de 11% em maio de 2021, no comparativo com o mês anterior, e queda de 26% no acumulado com o exercício de 2020, indo na contramão do mercado, conforme notícia do site Releases Anip[1], em 14 de junho de 2021, onde demonstrou que as vendas de pneus em maio teve queda de 0,2% no comparativo com o mês anterior.

> *"O setor de pneus registrou queda nas vendas pelo segundo mês consecutivo. Em relação a abril, o maio fechou com déficit de 0,2%. No acumulado do ano, 2021 também apresenta resultado 158,3% mais baixo do que os cinco primeiros meses de 2020".*

[1] https://www.anip.org.br/releases/balanco-maio-2021/



Fone: +55 11 3211-3010 / Fax: +55 11 3255-3727
R. Major Quedinho, 111 - 18º andar • Centro
01050-030 • São Paulo/SP
lasproconsultores.com.br

Fone: + 39-02 79 47 65 / Fax: + 39-02 78 44 97
Via Visconti di Modrone nº 8/10
20122 • Milão/Itália
edoardoricci.it

Este documento é cópia do original, assinado digitalmente por ORESTE NESTOR DE SOUZA LASPRO e Tribunal de Justica do Estado de Sao Paulo, protocolado em 21/07/2021 às 18:18 , sob o número WTQT21700265040
Para conferir o original, acesse o site https://esaj.tjsp.jus.br/pastadigital/pg/abrirConferenciaDocumento.do, informe o processo 1001609-89.2020.8.26.0619 e código 3F5C0FD.

LASPRO
CONSULTORES

## VII. ENCERRAMENTO

51. Este Administrador informa que toda a documentação verificada para a elaboração do presente relatório encontra-se a disposição dos interessados, mediante agendamento prévio.

52. Sendo o que tinha para o momento, este Administrador Judicial se coloca a inteira disposição de Vossa Excelência, dos nobres advogados das Recuperandas, dos credores, bem como do ilustre representante do Ministério Público para quaisquer esclarecimentos que se façam necessários.

Termos em que, pede deferimento.

São Paulo, 21 de julho de 2021.

**LASPRO CONSULTORES LTDA.**
**Administradora Judicial**
**Oreste Nestor de Souza Laspro**
**OAB/SP nº 98.628**

72-1033.1 CT| CB/MM/JP

Fone: +55 11 3211-3010 / Fax: +55 11 3255-3727
R. Major Quedinho, 111 - 18º andar • Centro
01050-030 • São Paulo/SP
lasproconsultores.com.br

Fone: + 39-02 79 47 65 / Fax: + 39-02 78 44 97
Via Visconti di Modrone nº 8/10
20122 • Milão/Itália
edoardoricci.it

Este documento é cópia do original, assinado digitalmente por ORESTE NESTOR DE SOUZA LASPRO e Tribunal de Justica do Estado de Sao Paulo, protocolado em 21/07/2021 às 18:18 , sob o número WTQT21700265040
Para conferir o original, acesse o site https://esaj.tjsp.jus.br/pastadigital/pg/abrirConferenciaDocumento.do, informe o processo 1001609-89.2020.8.26.0619 e código 3F5C0FD.